

a+n  
TALLER

ABRIL 2022

Se realizan obras a medida por encargo eligiendo temas, colores y formato

Posibilidad de enmarcación de todas las obras

Visitas a taller con cita previa

**a+n**  
TALLER

u+e

pintura

a+n  
TALLER

a+n

a+n

a+n



•  
**M07**  
•

•  
Técnica mixta  
•  
120 x 80 cm







•  
**M08**  
•

Técnica mixta  
..  
80 x 80 cm





the

at



•  
**M09**  
•

Técnica mixta  
..  
100 x 100 cm







•  
**M10**  
•

Técnica mixta

..

80 x 80 X 2 cm (juntos o separados)



•  
**M04**  
•

Técnica mixta  
..  
100 x 100 cm

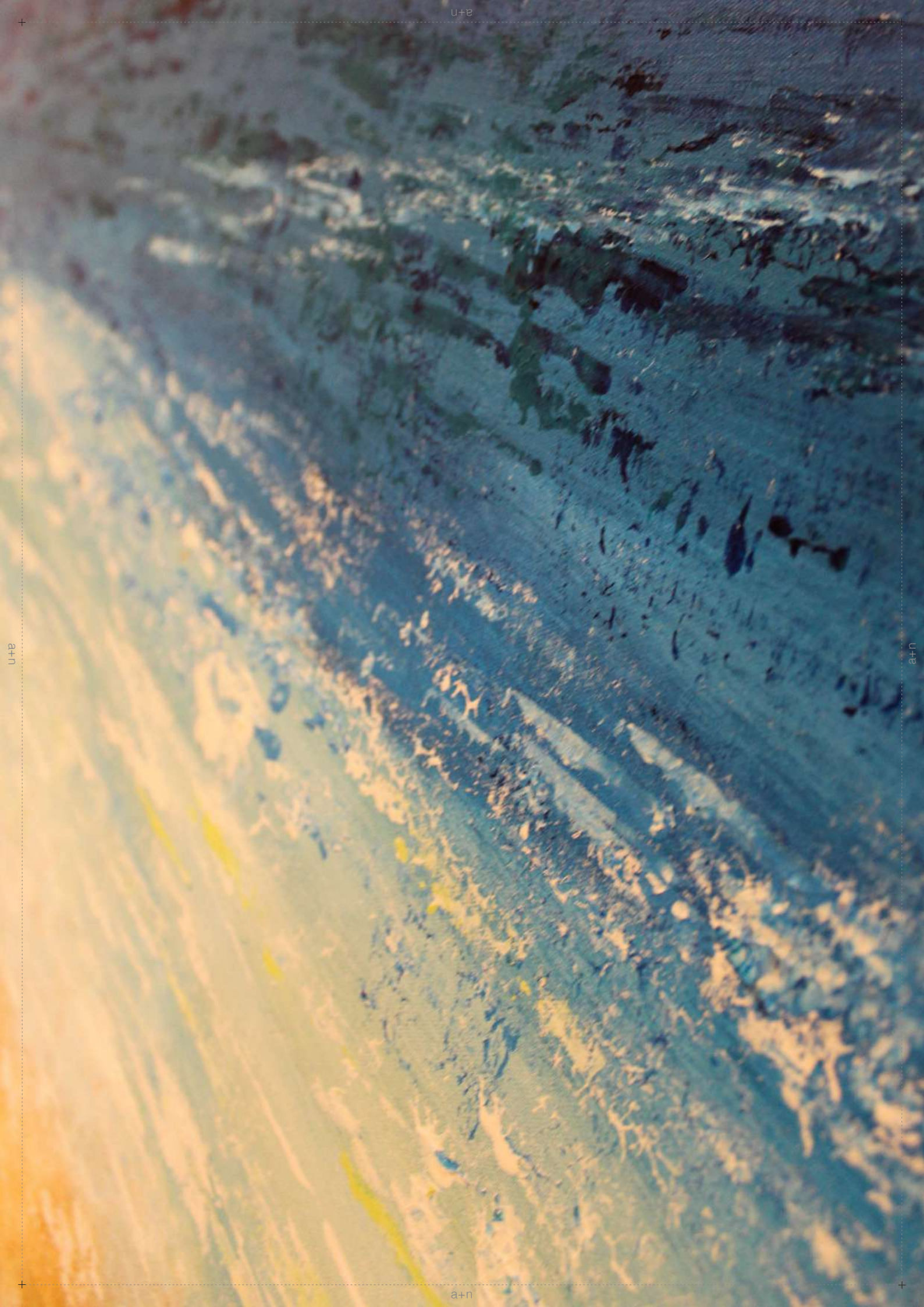

u+e

u+e

a+n

a+n



OX01

Técnica mixta  
80 x 80 cm





•  
**OX02**  
•

Técnica mixta  
...  
80 x 80 cm







•  
**OX03**  
•

Técnica mixta  
...  
120 x 80 cm





•  
**LS12**  
•

Técnica mixta

..

80 x 80 x 2 cm (Díptico)



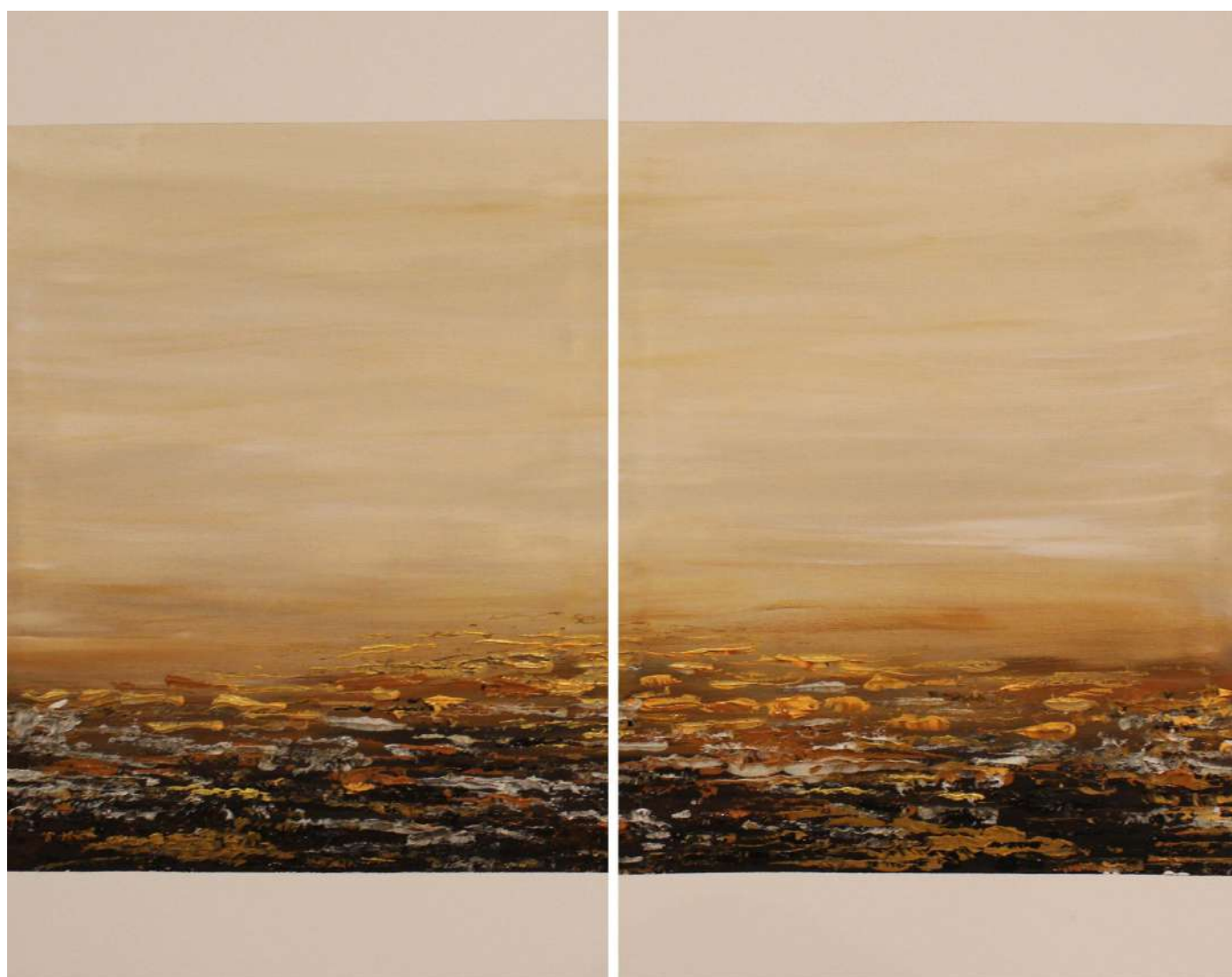

•  
**LS06**  
•

Técnica mixta  
..  
80 x 50 x 2 cm (Díptico)



U+8

U+8

a+n

a+n



•  
**LS07**  
•

Técnica mixta  
..  
130 x 50 cm

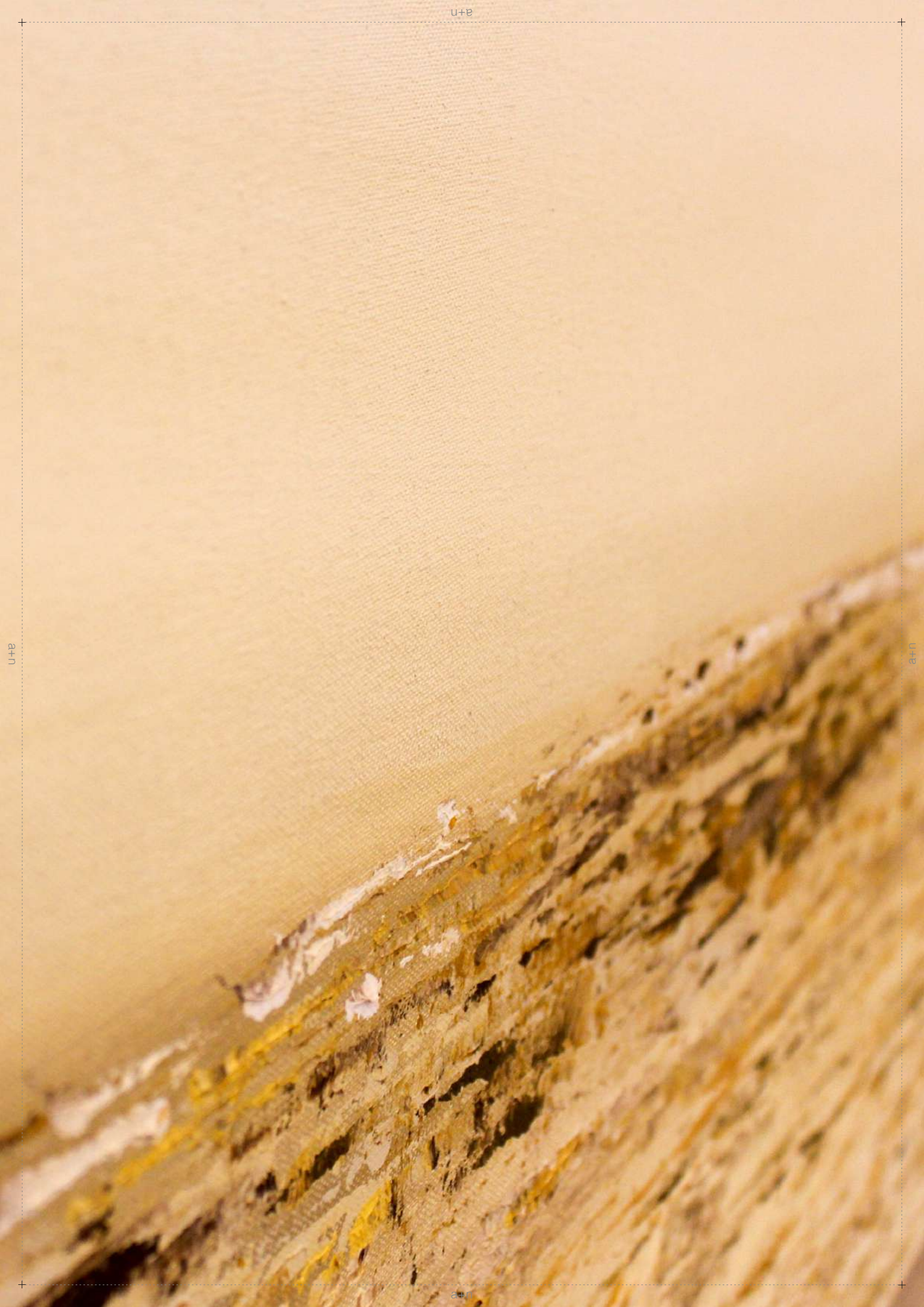



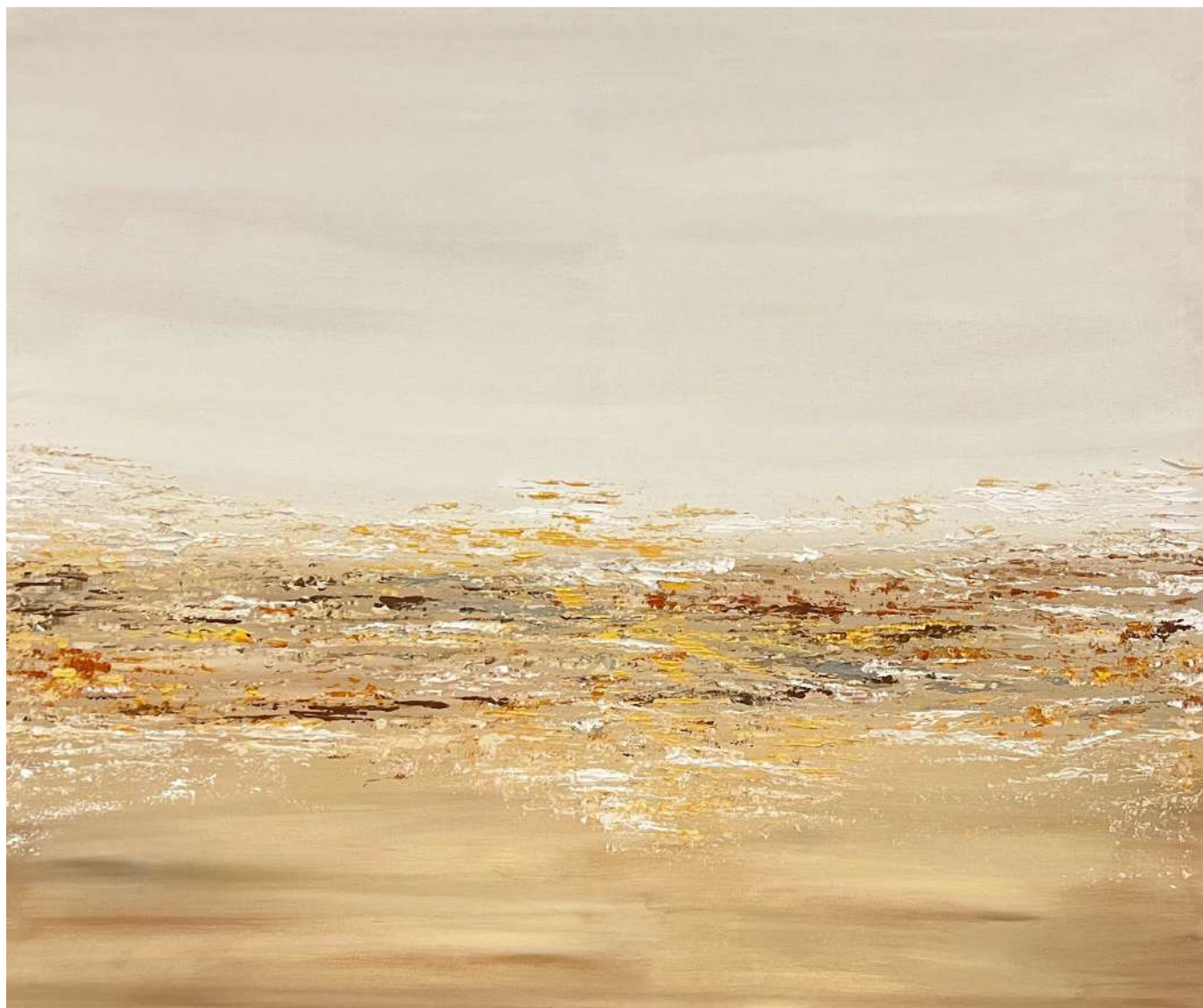

•  
**LS08**  
•

Técnica mixta  
...  
120 x 100 cm







•  
**LS14**  
•

Técnica mixta  
..  
120 x 120 cm

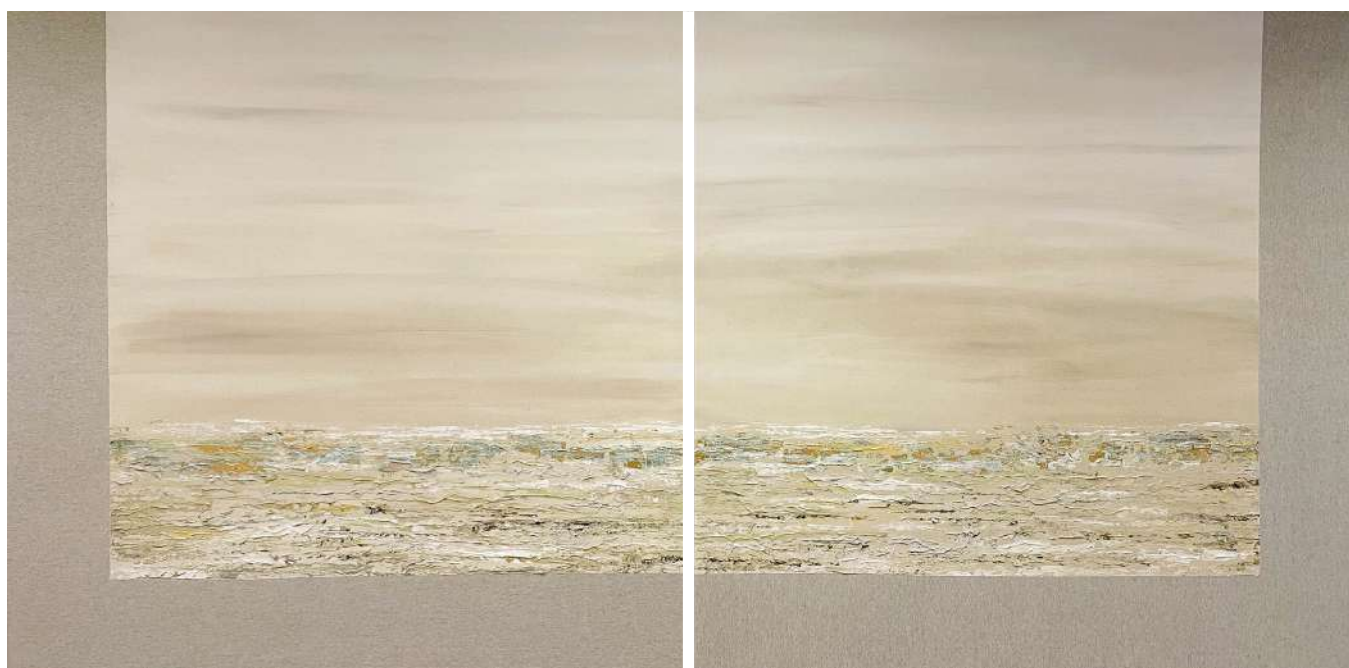

•  
**LS08**  
•

Técnica mixta  
..  
100 x 100 X 2 cm





SS07

Técnica mixta  
..  
60 x 60 cm



SS08

Técnica mixta  
..  
60 x 60 cm



SS09

Técnica mixta  
..  
60 x 60 cm



SS10

Técnica mixta  
..  
60 x 60 cm





•  
**LS11**  
•

Técnica mixta  
...  
80 x 80 cm



•  
**LS09**  
•

Técnica mixta  
...  
100 x 100 cm







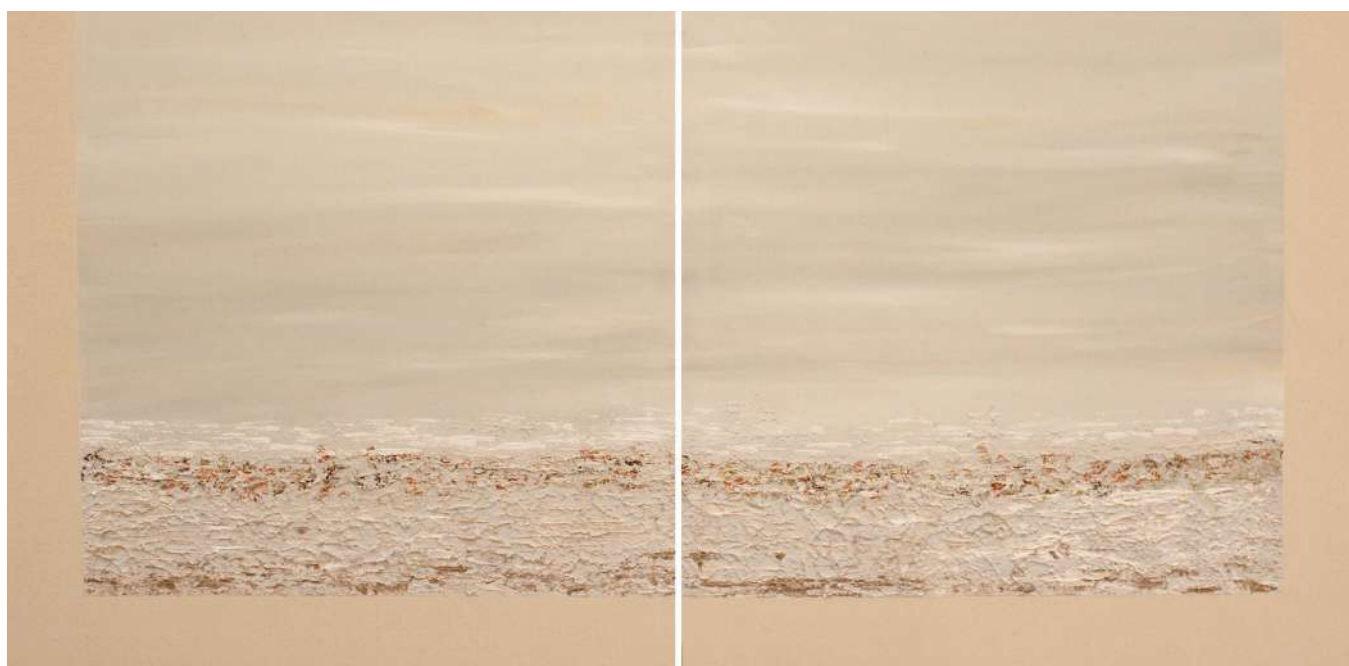

•  
**LS13**  
•

Técnica mixta  
..  
80 x 80 X 2 cm

•  
**TX25**  
•

Técnica mixta  
..  
50 x 50 cm



•  
**TX24**  
•

Técnica mixta  
..  
50 x 50 cm



•  
**TX22**  
•

Técnica mixta  
..  
50 x 50 cm



•  
**TX23**  
•

Técnica mixta  
..  
50 x 50 cm





•  
**TX27**  
•

Técnica mixta  
..  
100 x 100 cm



•  
**CLR03**  
•

Técnica mixta  
..  
120 x 100 cm



•  
**ES01**  
•

Técnica mixta  
..  
100 x 100 cm



•  
**TX26**  
•

Técnica mixta  
•  
100 x 100 cm





•  
**PL01**  
•

Técnica mixta  
...  
100 x 100 cm







•  
**CLR01**  
•

Técnica mixta  
•  
100 x 100 cm



•  
**CLR02**  
•

Técnica mixta  
..  
60 x 60 cm

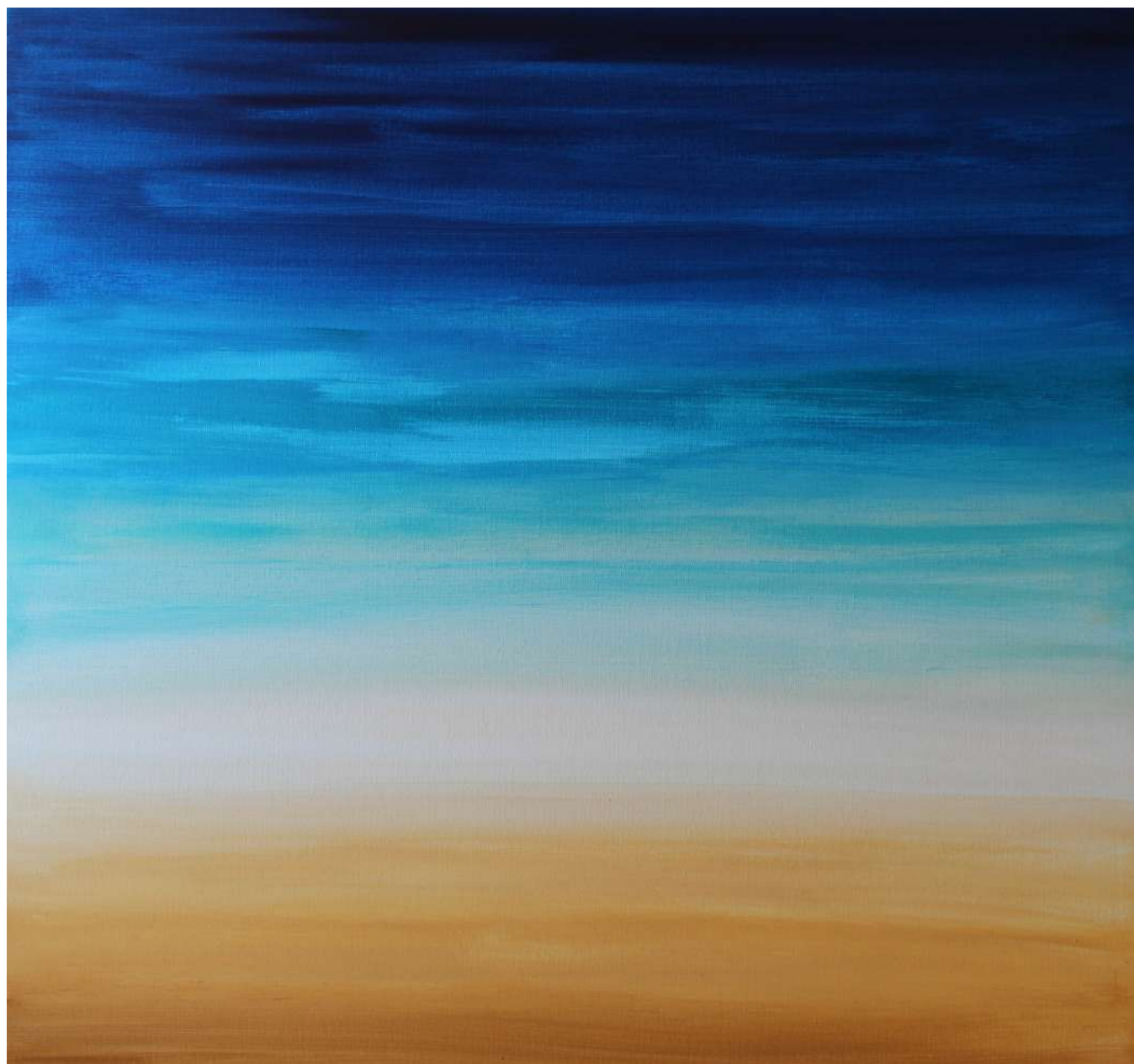

•  
**DG01**  
•

Técnica mixta  
...  
100 x 100 cm



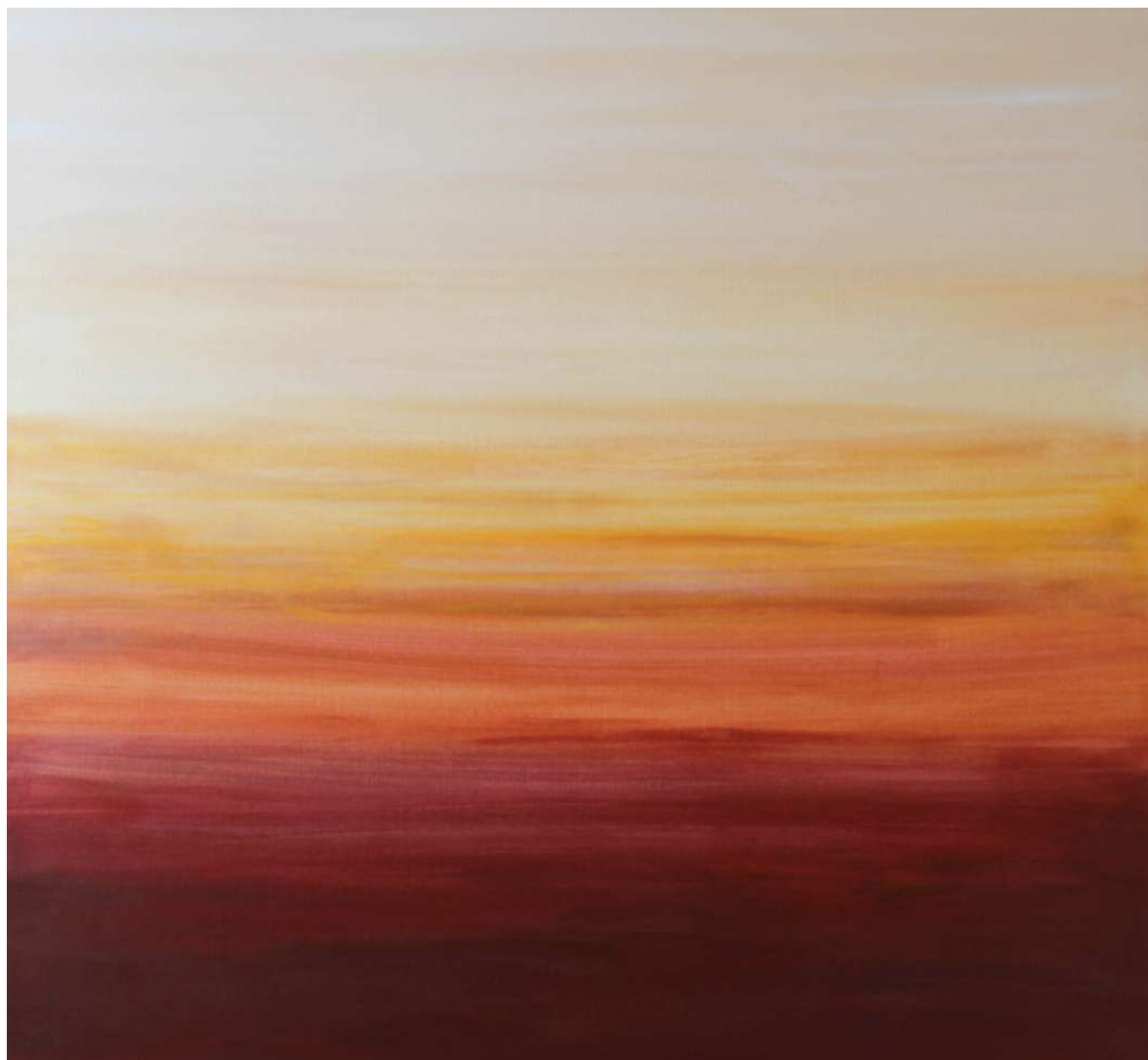

•  
**DG02**  
•

Técnica mixta  
...  
100 x 100 cm



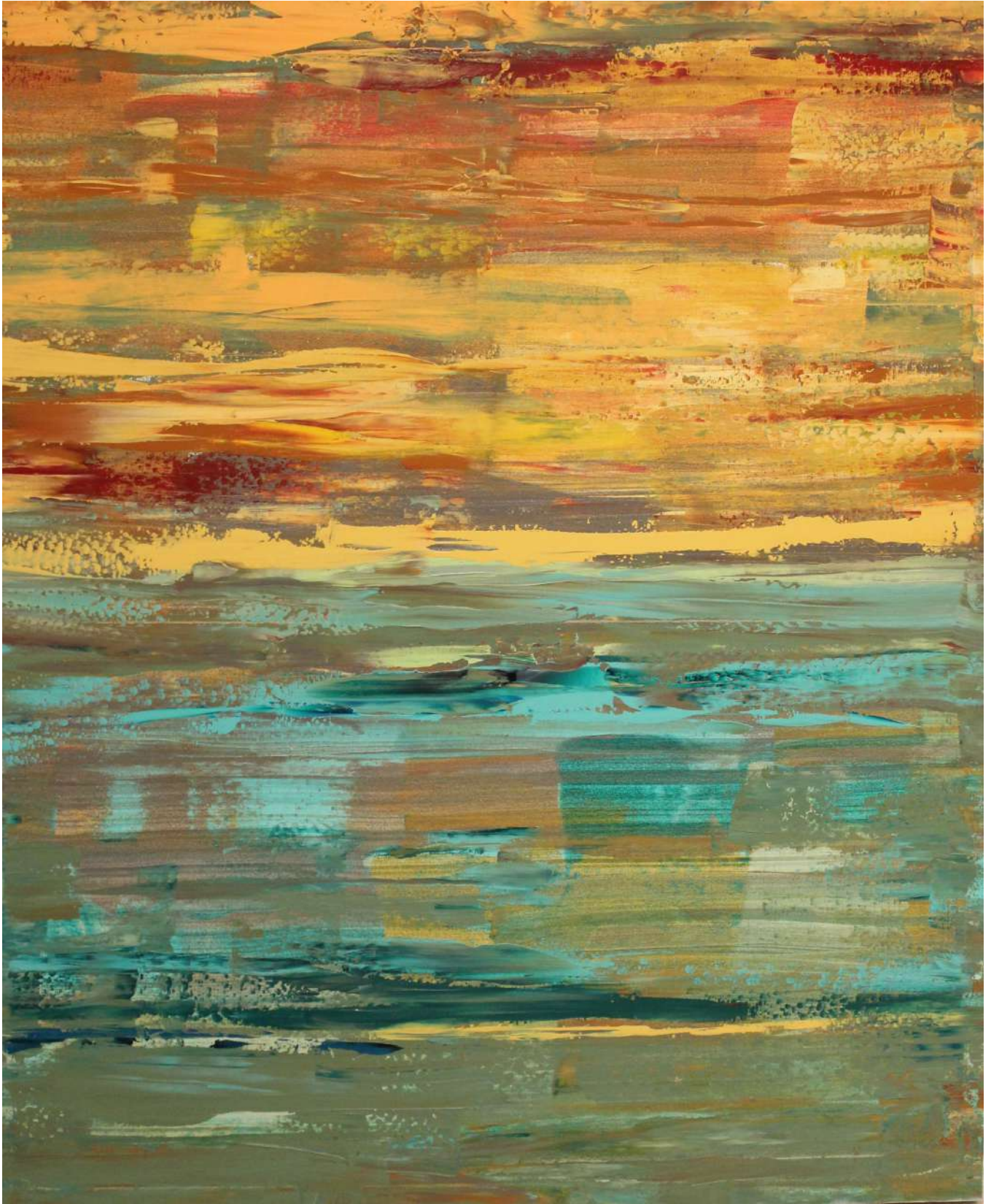

•  
**AC02**  
•

Técnica mixta  
..  
100 x 100 cm



Más información y visitas a taller:

Teléfono

[\*\*+34 618 627 497\*\*](tel:+34618627497)

[\*\*+34 660 751 275\*\*](tel:+34660751275)

Email

[\*\*info.an.taller@gmail.com\*\*](mailto:info.an.taller@gmail.com)

Web

[\*\*www.antaller.com\*\*](http://www.antaller.com)

a+n